



Reactivación Verde:
Bioeconomía y Sustentabilidad

EXPOCORMA

3 al 5 de noviembre de 2021

Reactivación Verde Bioeconomía y Sustentabilidad

”

EXPOCORMA 2021
piensa en Bioeconomía

”

Para EXPOCORMA el
desafío del siglo XXI es un
sector forestal sostenible

”

En EXPOCORMA sus
expositores apoyan el cambio
climático del planeta

”

EXPOCORMA es la
feria internacional forestal
más grande de Latinoamérica

”

La familia forestal
contribuye al cambio
climático del país



¿Que es Expocorma?

EXPOCORMA es la feria bianual líder de América Latina en negocios del sector forestal, organizada por la Corporación Chilena de la Madera, CORMA, fundada en 1952 como una Asociación Gremial que reúne a los principales actores del bosque y la industria.



Reúne a más de 300 expositores procedentes de países de los cinco continentes.



Industria Forestal

Chile cuenta con 17MM ha de bosques.

El **86%** lo constituyen bosques nativos, y el **13%** lo conforman plantaciones. El **99%** de la madera industrial proviene de plantaciones.

Exportaciones: El monto de las exportaciones representa el **9%** del monto total exportado, y se dirigen a **125** países de destino, donde China y EEUU figuran como los principales mercados.

Chile se posiciona entre los primeros **5 países** exportadores de celulosa y entre los diez productores de trozas y de madera aserrada.



La feria EXPOCORMA constituye una plataforma de negocios y de apoyo a este sector forestal de empresas chilenas y extranjeras en crecimiento en América Latina.

Relación con la Bioeconomía

Este año 2019, la vigésima versión de la feria está inspirada en el desarrollo de la bioeconomía en Chile, entendida como la producción de bienes y servicios provenientes de una transformación sostenible de recursos biológicos, siendo su principal objetivo reducir el uso de energía fósil. En este sentido, el sector forestal posee una red de cadenas de valor que permiten el desarrollo de proyectos tecnológicos, de innovación y sociales que aportan al cambio climático del planeta.

La Bioeconomía aporta con sus árboles, que conservan y regulan el régimen hídrico, protegen los suelos contra la erosión, ayudan a proteger la biodiversidad, bajan la temperatura del medio ambiente y purifican el aire.



Bajo esta mirada, La familia forestal contribuye en sí misma al cambio climático del país.



Sostenibilidad

EXPOCORMA 2021 tiene una visión de sostenibilidad y de relación armónica con las comunidades que rodean al sector forestal. Entre sus múltiples propósitos destaca la participación activa de las personas y la promoción en el desarrollo de los negocios, Integra a actores locales, regionales y extranjeros, de modo de satisfacer las necesidades de un público altamente especializado en el bosque y la madera.



“Los árboles son parte de la solución contra el cambio climático, el mayor problema que hemos enfrentado nunca”.
Al Gore, político y ecologista, Premio Nobel de la Paz 2007.





Donde:



Ruta 160, km 18, entre Concepción y Coronel,
Región del Bío-Bío



La exposición cubierta con 4.800 m²



La exposición descubierta con más de 15.000 m²



Área para seminarios



Área para charlas técnicas



Área para demostraciones



Área de presentación de productos



Área de información del sector forestal

Layout 2021



- 1**
Pabellón 1
- 5**
Pabellón 5
Finlandia y atcp
- 6**
Pabellón 6
- 7**
Pabellón 7
- Baños
- Café
- Estacionamiento

• Pabellón 1

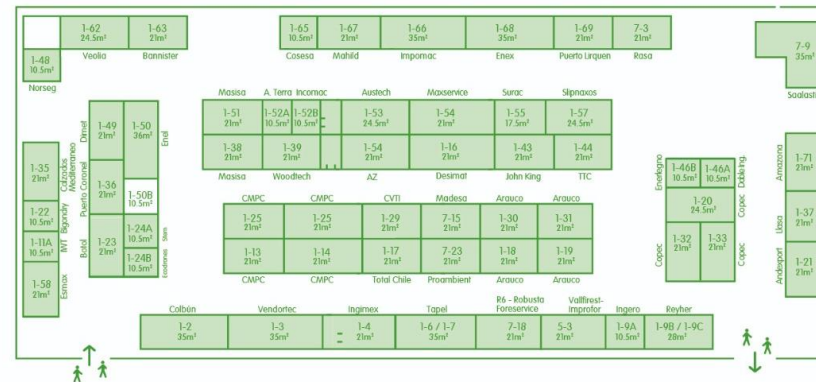

Para más información:

✉ Exporcorma@expocorma.cl
☎ +56 2 2331 4200

🏠 Agustinas 1357, piso 3, Santiago
🌐 www.expocorma.cl

Organiza:



• Pabellón 5, 6 y 7

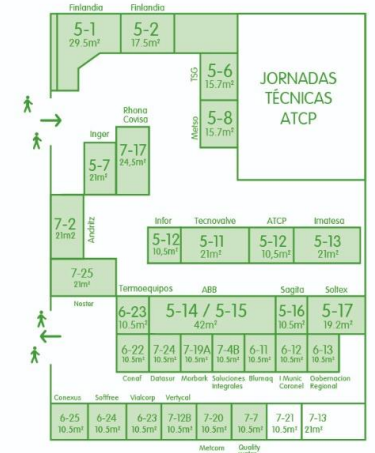

Para más información:

✉ Exporcorma@expocorma.cl
☎ +56 2 2331 4200

🏠 Agustinas 1357, pi
🌐 www.expocorma.cl

PROGRAMA INAUGURACION

10:15 horas - Recepción de invitados

11:00 horas - Ceremonia Inaugural

12:00 horas - Corte de cinta y recorrido

14:00 horas - Coctel



- Se permitirá el ingreso a la feria solo con pase de movilidad.
- Se deberán respetar las medidas de Protocolo Covid-19 indicadas por la autoridad sanitaria.
- Se sugiere el uso de calzado cómodo.

• Programa 03 de noviembre

11:00 am Inauguración



- 1
 Pabellón 1
- 5
 Pabellón 5
 Finlandia y atcp
- 6
 Pabellón 6
- 7
 Pabellón 7
- Baños
- Café
- Estacionamiento

Capacidad 300 sillas



• Programa 03 de noviembre

12:00 horas - Corte de cinta y recorrido

Zona descubierta

Pabellón 1

Pabellón 5-6

Plaza central



- 1**
Pabellón 1
- 5**
Pabellón 5
Finlandia y atcp
- 6**
Pabellón 6
- 7**
Pabellón 7
- 
Baños
- 
Café
- 
Estacionamiento

14:00 Cocktail Plaza Central



14:00 Cocktail Plaza Central

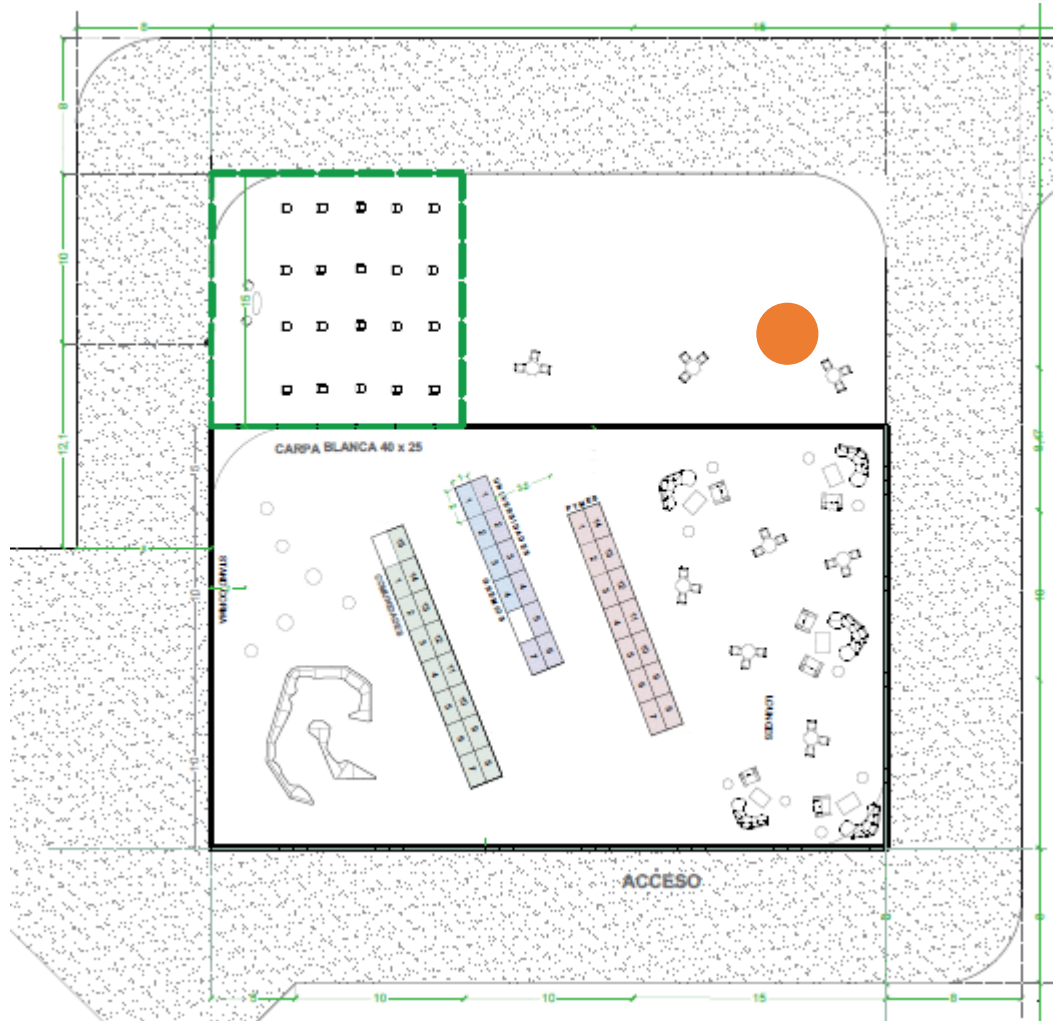

Entrega de caja individual (250 personas)
Servicio de cheese and wine. Cajas individuales que contienen una lata de espumante o botella individual de vino y botella de jugo con copa desechable, sándwich de salmón, porción individual de quesos, frutos secos, muffin.

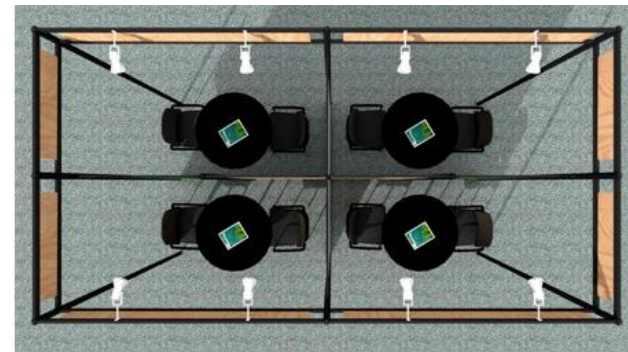

40 stands de 2 x 1 MT



MIÉRCOLES 3

Recinto Ferial Expocorma, km 18 Camino a Coronel

Zona Descubierta

🕒 11:00-13:00
Inauguración

Sala Plenarío

SEMINARIOS

🕒 14:00-15:30
Nueva constitución,
una mirada desde el sector forestal

🕒 16:00-17:30
Equidad de género y diversidad:
Valor real para las empresas y la sociedad

Plaza Central

CHARLAS TÉCNICAS DE EMPRESAS

🕒 15:00- 16:20
Charlas Energía y Combustibles

🕒 16:40-18:00
Charlas Seguridad Industrial,
Insumos y protección al Fuego

JUEVES 4

Sala Plenarío

SEMINARIOS

🕒 9:00-11:00
Bosques:
fundamentales para la acción climática

🕒 11:30-13:30
Innovación basada en ciencia:
herramientas, desafíos y ejemplos en el
sector forestal

🕒 15:00-16:30
Futuro Forestal
Capital humano, emprendimiento
y comunidad

🕒 17:00-18:30
Transformación digital y nuevas
tecnologías
para la productividad y protección de los
bosques

Sala 1

SEMINARIOS

🕒 09:00 a 11:00
Ciudades Sustentables:
Desafíos en Innovación y Construcción en
Madera

🕒 11:30-13:30
¡La clave está en los bosques!

🕒 15:00-16:30
Taller:
Desafíos y oportunidades del sector
forestal y la sostenibilidad al 2030

🕒 17:00-18:30
Café Forestal

Plaza Central

CHARLAS TÉCNICAS DE EMPRESAS

🕒 9:00 a 9:40
Charlas
Planta de tratamiento

🕒 10:00 a 11:20
Charlas
Venta de Maquinarias

🕒 11:20 a 12:40
Charlas
Venta de Herramientas, Partes, Pinturas y
Sellantes

🕒 12:40 a 14:40
Charlas
Servicios de Automatización y Medición

SEMINARIO

🕒 15:00 a 18:00
XVIII Jornada Técnica ATCP 2021:
"Tecnologías para la sustentabilidad".



Programa General

VIERNES 5

Sala Plenarío

SEMINARIOS

🕒 9:00-11:00
Bioeconomía
y productos sustentables en base a madera

LANZAMIENTOS

🕒 11:30-12:30
Lanzamiento WoodLog ERP,
Sistema de Gestión Digital de Aserraderos y
Forestales

🕒 13:00-14:00
ProChile:
estudios de mercado forestal y maderero
Perú y México

Sala 1

SEMINARIOS

🕒 09:00 a 11:00
Bosques, industria y comunidad

🕒 11:30-13:30
¿Cómo nos movemos de manera
sustentable?

Plaza Central

CHARLAS TÉCNICAS DE EMPRESAS

🕒 09:40-10:40
Charlas
Servicios de Certificación, Ingeniería y
Capacitación

SEMINARIO

🕒 11:00-12:20
Seminario de Finlandia

DEMOSTRACIONES

🕒 12:20 a 14:00
Demostraciones en vivo

Plenarío y Plaza Central con TRANSMISION

www.expocormadigital.cl



EXPOCORMA

3 al 5
de Noviembre
2021

Coronel, Región del Biobío - Chile

Reactivación Verde:
Bioeconomía
y Sustentabilidad